Encontro Luso-brasileiro: políticas científicas e agências de fomento

A história e a memória das ciências nas perspectivas das relações científicas entre a FCT e o Brasil

21-22 Março 2013
MAST – Rio de Janeiro

Paula Meireles
Fundação para a Ciência e a Tecnologia, Lisboa - Portugal

A Fundação para a Ciência e a Tecnologia, IP (FCT)

- foi criada em 1997, pelo Decreto-Lei nº188/97, de 28 de Julho;
- sucedeu à Junta Nacional de Investigação Científica e Tecnológica (JNICT);
- tem por *missão o desenvolvimento, o financiamento e a avaliação de instituições, redes, infra-estruturas, equipamentos científicos, programas, projectos e recursos humanos em todos os domínios da ciência e da tecnologia, (...) cooperação científica e tecnológica internacional, e ainda, a coordenação das políticas públicas de ciência e tecnologia.*

- A história da FCT, confunde-se com boa parte do percurso da própria história da ciência e da tecnologia e da organização da ciência em Portugal, sendo herdeira e detentora de um significativo património, essencialmente institucional, que inclui, para além do seu próprio arquivo, o espólio da JNICT (1967-1997) e de outros organismos públicos.

Arquivo de Ciência e Tecnologia
da Fundação para a Ciência e a Tecnologia

Arquivo Corrente

Arquivo Intermédio

Arquivo Histórico de Ciência e Tecnologia

Biblioteca de Ciência e Tecnologia

ÍNDICE:

I. Projecto de tratamento e organização do Arquivo de Ciência e Tecnologia da Fundação para a Ciência e a Tecnologia, IP.

II. O Arquivo Histórico de Ciência e Tecnologia

III. Os fundos do AHCT: Uma abordagem funcional

IV. O Arquivo Corrente: Concepção do Sistema de Arquivo da FCT

V. Biblioteca de Ciência e Tecnologia

VI. As relações Portugal - Brasil

I. Projecto de tratamento e organização do Arquivo de Ciência e Tecnologia da Fundação para a Ciência e a Tecnologia, IP.

(Início em 2008)

- Protocolo de colaboração com o Instituto de História Contemporânea/FCSH-UNL – apoio técnico e científico

- Acordo de colaboração com a Direcção-Geral de Arquivos (actual Direcção-Geral do Livro, dos Arquivos e das Bibliotecas) – apoio técnico

1ª Fase: Avaliação de documentação acumulada

a) Análise dos cerca de 3 500 metros lineares de documentação acumulada

Fundos / Arquivos encontrados:

- Junta Nacional de Investigação Científica e Tecnológica (JNICT), 1967-1997
- Instituto Nacional de Investigação Científica e Tecnológica (INIC), 1976-1992
- Instituto de Cooperação Científica e Tecnológica Internacional (ICCTI), 1997-2002
- Gabinete de Relações Internacionais da Ciência e do Ensino Superior (GRICES), 2002-2007
- Gabinete de Gestão do PRAXIS XXI, 1994-1999
- Comissão Permanente INVOTAN, 1959-
- Fundação para a Ciência e a Tecnologia, IP (FCT), 1997-

Um dos depósitos de arquivo

b) Elaboração do Relatório de Avaliação de Documentação Acumulada para a Fundação para a Ciência e a Tecnologia

- O objectivo principal consistiu na identificação e avaliação da documentação acumulada nos diversos depósitos, bem como na identificação e caracterização dos vários fundos, ou parcelas de fundos, à guarda da FCT. Recebeu o parecer favorável da DGARQ em Março de 2010;
- Anexo ao relatório foi preenchida a Folha de Recolha de Dados com identificação das séries documentais e atribuição de prazos de conservação administrativa e destino final (conservação ou eliminação).

Para a determinação dos prazos de conservação administrativa e destino final da documentação baseámo-nos em legislação, documentos de suporte produzidos pela DGARQ, normas e regulamentos vigentes, nos próprios arquivos e em informações fornecidas pelos funcionários da instituição.

c) A aprovação do Relatório de Avaliação de Documentação Acumulada permitiu dar continuidade ao trabalho, nomeadamente nas seguintes tarefas:

1. Processo de eliminação - Selecção física e separação das espécies documentais sem valor arquivístico e cujos prazos de conservação administrativa já haviam prescrito: nesta 1ª fase foram eliminados cerca de 500 metros lineares de documentação (cerca de 6000 unidades de instalação).
2. Elaboração dos Autos de Eliminação;
3. Selecção física e separação das espécies documentais duplicadas / cópias;
4. Reordenação e limpeza dos corpos, estantes e prateleiras dos depósitos depois de feita a triagem da documentação para eliminação, de maneira a rentabilizar o espaço afecto a arquivo;
5. Reorganização da documentação dos depósitos, respeitando o princípio da proveniência e da ordem original.
6. Dar continuidade ao processo de Avaliação e Selecção de unidades de instalação não tratadas.

d) Outras colecções existentes:

- Fotografias: Colecção de fotografias impressas em papel que fazem parte do arquivo histórico da FCT e que relatam essencialmente as I Jornadas de Ciência e Tecnologia, realizadas em 1987, organizadas pela JNICT.

- Videoteca: Colecção de filmes do Clube de Vídeo Científico da FCT que datam dos anos 70 / 80. Cerca de 300 cassetes VHS com filmes / documentários relativos às diversas áreas científicas, na sua maior parte de origem / produção internacional: CEE-Comunidade Europeia, Estados Unidos da América, Inglaterra e França.

2ª Fase: Descrição da documentação de conservação permanente

a) **Descrição arquivística da documentação de conservação permanente em aplicação normalizada *DigitArq***

1. Atribuição de um código de identificação e colocação de etiquetas com os respectivos códigos nas unidades de instalação;

2. Descrição documental por unidade de instalação seguindo as normas internacionais nas ISAD(G) e as recomendações das ODA (Orientações de Descrição Arquivística);

3. Disponibilização do Inventário, já acessível em http://arquivo.fct.mctes.pt.

DigitArq Backoffice

Registos Editar Ver Ferramentas Relatórios Ajuda

Código de referência PT/FCT/EMG/CSCT/003/0006 Localizar

Código de re...	Título
EMG*	Espólio Mariano Gago
001*	Jornadas de Investigação Ci
002*	Relações Portugal/Cabo Verd
003*	Relação Portugal/EUA
004*	Promoção política científica
CSCT*	Conselho Superior de Ciência
FCT	Fundação para a Ciência e a
DPPICD	Departamento de Programas
001	Projectos financiados
DSRICT	Departamento de Suporte à
SID*	Serviço de Informação e Doc
JEN	Junta de Energia Nuclear
CCCN	Comissão de Combustíveis e
DSC	Direcção dos Serviços Centra
DSI	Direcção dos Serviços Intern
GEP	Gabinete de Estudos e Planea
GP	Gabinete do Presidente
JNICT	Junta Nacional de Investigaç
CFDCT	Centro de Fornecimento de
DSPP	Direcção de Serviços de Prog

Reuniões

Identificação

Nível de descrição Unidade de instalação

Código de referência PT/FCT/EMG/CSCT/003 / 0006

Tipo de título Atribuído

Título Reuniões

Datas de produção 1988-03-07 1989-01-18

Dimensão e suporte 0,09 x 0,36 – papel A4.

Extensões

0,09 Metros lineares

Conteúdo e estrutura

Âmbito e conteúdo

Documentação relativa à realização de reuniões no âmbito de preparação do PEDICT:
- Reunião de 25 de Março 1988, realizada na CCR-Norte: documentos para discussão nas reuniões, correspondência de logística com os intervenientes, apontamentos manuais.
- Reuniões realizadas na JNICT: 11 de Maio, 2 de Agosto, 24 de Outubro, 2 e 30 de Novembro e 12 de Dezembro de 1988 e 18 de Janeiro 1989 - correspondência de preparação da logística da reunião - convocatórias, agenda, lista de presenças. Inclui alguma documentação manuscrita.

Acesso e utilização

Cota actual C.48.01.4

Cota original 004581

Idioma e escrita por (português)

Tipo u.i. Pasta

Controlo da descrição

Revisto Não

Editar Duplicar Imprimir Gravar Cancelar

Utilizador: Paula Meireles

http://arquivo.fct.mctes.pt/results?lg=Fonds
Documentos associados a pro... | Gmail - Inbox (1) - paula.c.mei... | A Melhor Música de 2000 em ... | Portal Português de Arquivos -... | FCT - Fundação para a Ciência... | Resultados de pesquisa - Fu...
Ficheiro Editar Ver Favoritos Ferramentas Ajuda
Google Pesquisar Mais »
http--www.gulbenkian.pt... | Conversor do Acordo Ort... | Portal Europeu de Arquivos | Portal Português de Arqui... | digitarq4 - Módulo de Bac... | A Melhor Música de hoje ... | Documentos associados a...

Resultados de pesquisa

Pesquisou usando parâmetros avançados e foram encontrados 3 resultados. Página 1 de 1.

Ordenado por Código de referência

FUNDAÇÃO PARA A CIÊNCIA E A TECNOLOGIA, I.P.

O fundo da Fundação para a Ciência e a Tecnologia, I.P. (FCT) testemunha a sua actividade, desde 1997, enquanto organismo responsável pela promoção, financiamento e acompanhamento da investigação cien ...

Datas 1990 - 2006
Referência completa PT/FCT/FCT

Registo completo + Adicionar à lista

JUNTA NACIONAL DE INVESTIGAÇÃO CIENTÍFICA E TECNOLÓGICA

O fundo da Junta Nacional de Investigação Científica testemunha a evolução do organismo, desde a sua criação até à sua extinção, enquanto organismo responsável pela promoção, financiamento e acompanha ...

Datas 1984 - 1997
Referência completa PT/FCT/JNICT
Cota actual 3 depósitos

Registo completo + Adicionar à lista

JUNTA DE ENERGIA NUCLEAR

O fundo da Junta de Energia Nuclear reflecte a sua actividade, desde a sua criação até à extinção, como organismo pioneiro no estudo e aplicação da energia nuclear em Portugal.

Datas 1953-01-24 - 1980
Referência completa PT/JTN/JEN

NÍVEIS DE DESCRIÇÃO

- [ ] Colecção
- [x] Fundo
- [ ] Secção
- [ ] Série
- [ ] Unidade de instalação
- [ ] Documento composto
- [ ] Documento

DATAS

- [ ] 1953-1963
- [ ] 1963-1973
- [ ] 1973-1983
- [ ] 1983-1993
- [ ] 1993-2003
- [ ] 2003-2006

REPRESENTAÇÃO DIGITAL

- [ ] Com representação
- [ ] Sem representação

APLICAR FILTROS

b) Outras tarefas em curso:

1. Substituição de unidades de instalação em mau estado ou desadequadas à dimensão da documentação que acondicionam;

2. Elaboração de estudos orgânico-funcionais das entidades públicas produtoras da documentação à guarda da Fundação;

3. Elaboração de registos de autoridade arquivística para entidades produtoras dos fundos à guarda da FCT de acordo com a ISAAR(CPF);

4. Construção de Vocabulário Controlado para Indexação.

Abertura oficial ao público do Arquivo de Ciência e Tecnologia em Dezembro 2011

- A 16 de Dezembro 2011 foi inaugurado o Arquivo Histórico de Ciência e Tecnologia, numa cerimónia que contou com a presença do Ministro da Educação e Ciência, Nuno Crato, da Secretária de Estado da Ciência, Leonor Parreira, do Professor José Mariano Gago, do Dr. Mário Soares, do Professor José Mattoso, entre outras personalidades.

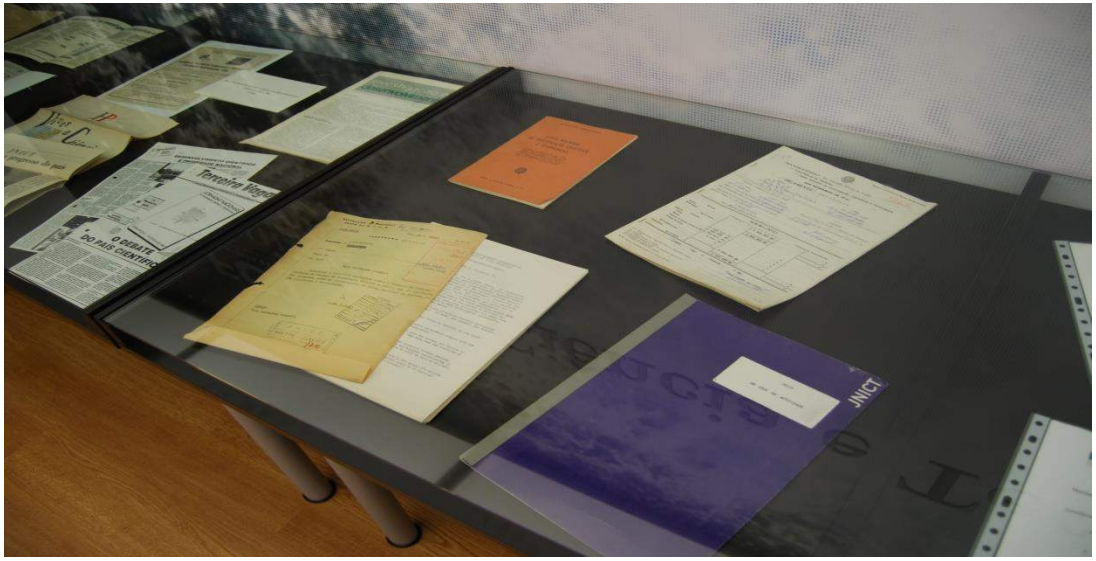

Mais de 40 mil pastas disponíveis ao público

Arquivo conta a história da ciência dos últimos 40 anos em Portugal

16.12.2011 - 20:41 Por Teresa Firmino

Votar | 2 votos | +1 0 | Gosto 34 | 1 de 3 notícias em Ciências seguinte »

Mais de 40 mil pastas de documentação, e muitas fotografias, testemunham a história da ciência em Portugal desde 1967, o ano da criação da Junta de Investigação Científica e Tecnológica (JNICT). A partir desta sexta-feira, em Lisboa, o Arquivo de Ciência e Tecnologia abriu as portas à comunidade científica e ao público na cave da sede da Fundação para a Ciência e a Tecnologia (FCT), a instituição que é a principal entidade financiadora da investigação portuguesa e que sucedeu à JNICT.

José Mariano Gago nas Jornadas Nacionais de Investigação Científica e Tecnológica, em 1987 (DR)

Inauguração do Arquivo Histórico de Ciência e Tecnologia – Dezembro 2011

Galeria de ex-Presidentes da JNICT / FCT

Acesso ao depósito de arquivo

Depósito de arquivo

Depósito de arquivo

Outras acções concretizadas:

- Projecto de tratamento e organização do fundo da Junta de Energia Nuclear (JEN).
- Concentração da documentação num depósito com melhores condições.
- Integração de espólios pessoais.
- Adesão à Rede Portuguesa de Arquivos: http://portal.arquivos.pt , permitindo o acesso a redes de informação internacionais, como a EUROPEANA ou a APENET.
- Protocolo de colaboração com a Fundação Mário Soares.
- Criação de bolsas de investigação José Mattoso.
- Criação da Rede de Ciência e Tecnologia.

II. O Arquivo Histórico de Ciência e Tecnologia

Serviço de consulta pública da Fundação para a Ciência e a Tecnologia com atribuições no âmbito do tratamento, organização, conservação, comunicação e divulgação dos **arquivos de ciência e tecnologia**, à guarda da Fundação.

Conjuntos de documentos, independentemente da sua data, forma e suporte material, produzidos por pessoas e instituições que:

a) efectuam investigação científica;

b) contribuem para o progresso tecnológico;

c) realizam um conjunto de outras actividades relacionadas com a investigação como o planeamento, o financiamento, a cooperação internacional, a organização e divulgação de documentação e informação científica, entre outros.

(Artigo 3º - *Regulamento do Arquivo Histórico de Ciência e Tecnologia da Fundação para a Ciência e a Tecnologia*)

Arquivo de Ciência e Tecnologia - FCT

Arquivo Histórico de Ciência e Tecnologia	Datas
1. Fundo da Junta de Energia Nuclear (JEN)	1954-1979
2. Fundo da Comissão INVOTAN	1959-….
3. Fundo da Junta Nacional de Investigação Científica e Tecnológica (JNICT)	1967-1997
4. Fundo do Instituto Nacional de Investigação Científica (INIC)	1976-1992
5. Fundo do Gabinete de Gestão do PRAXIS XXI	1994-1999
6. Fundo do Instituto de Cooperação Científica e Tecnológica Internacional (ICCTI)	1997-2002
7. Fundo da Fundação para a Ciência e a Tecnologia (FCT)	1997-…
8. Fundo do Gabinete de Relações Internacionais da Ciência e do Ensino Superior (GRICES)	2002-2007
9. Fundo da UMIC – Agência para a Sociedade do Conhecimento	2005-2012
10. Espólio Mariano Gago	1986-1991
11. Espólio Mário Ruivo	1969-1990
12. Espólio José Francisco David Ferreira	[1911-2002]

Junta de Energia Nuclear - JEN (1954-1979)	
Atribuições	**Documentação**
Actividade no sector da energia nuclear: formação técnica, investigação científica, prospecção mineira, fomento internacional.	- processos de cooperação internacional com vários países e organizações internacionais (Agência Internacional de Energia Atómica (AIEA) e Comité de Direcção da Energia Nuclear da OrganizaçãoEuropeia de Cooperação Económica (OECE)); - processos sobre visitas realizadas por responsáveis portugueses a entidades congéneres internacionais, bem como a participação em eventos internacionais, alguns dos quais assinalando momentos marcantes na história do estudo e aplicação da energia nuclear para fins pacíficos.

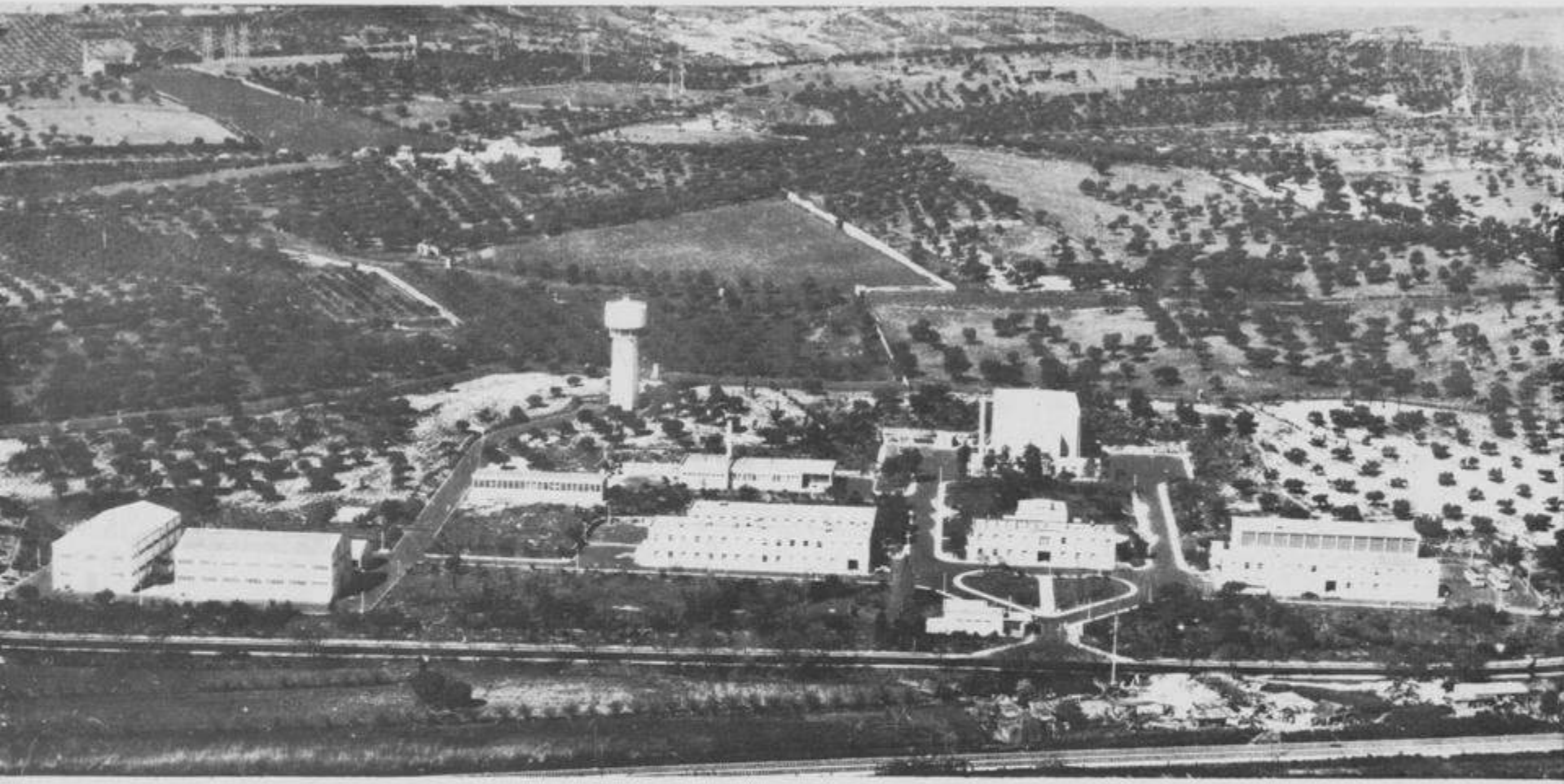

JUNTA DE ENERGIA NUCLEAR

*

LABORATÓRIO DE FÍSICA E ENGENHARIA NUCLEARES

Instalações da JEN, em Sacavém.

Antigas instalações do arquivo da JEN

Processo de transferência do arquivo da JEN

Processo de transferência do arquivo da JEN

Novo espaço de depósito do arquivo da JEN

Novo espaço de depósito do arquivo da JEN

Novo espaço de depósito do arquivo da JEN

Curiosidade

Amostras de urânio encontradas dentro de uma pasta - Torbernite e Autunite

Arquivo da Junta de Energia Nuclear – relações com o Brasil:

- Processo sobre a visita de Francisco de Paula Leite Pinto, presidente da Junta de Energia Nuclear, à Comissão Nacional de Energia Nuclear no Brasil em 18 de Junho de 1965, dia em que Portugal assinou um Acordo para utilização de Energia Nuclear com fins pacíficos, que permitiu um intercâmbio técnico entre os dois países nas pesquisas e estudos. Na altura o Presidente da Comissão Nacional de Energia Nuclear do Brasil, era o Professor Luís Cintra do Prado.

- Participação da JEN no I Congresso Luso Brasileiro de Radiologia, realizado no Brasil em 1965.

Arquivo de Ciência e Tecnologia - FCT

ACÔRDO ENTRE O GOVÊRNO DA REPÚBLICA PORTUGUÊSA E O GOVÊRNO DOS ESTADOS UNIDOS DO BRASIL PARA A COOPERAÇÃO NA UTILIZAÇÃO DA ENERGIA NUCLEAR PARA FINS PACÍFICOS

O Govêrno da República Portuguêsa e o Govêrno dos Estados Unidos do Brasil, desejando estabelecer uma cooperação estreita no campo da utilização da energia nuclear para fins pacíficos, resolveram celebrar um Acôrdo e, para êsse fim, nomearam os seguintes Plenipotenciários:

O Presidente da República Portuguêsa, Sua Excelência o Senhor Professor Francisco de Paula Leite Pinto, Presidente da Junta de Energia Nuclear; e

O Presidente da República dos Estados Unidos do Brasil, Sua Excelência o Senhor Embaixador Vasco Tristão Leitão da Cunha, Ministro de Estado das Relações Exteriores,

Os quais, depois de haverem exibido seus Plenos Podêres, achados em boa e devida forma, convêm no seguinte:

(...)

EM FÉ DO QUE os Plenipotenciários acima nomeados, devidamente autorizados, assinam o presente Acôrdo.

FEITO na cidade do Rio de Janeiro, em dois exemplares, aos dezoito dias do mês de junho de mil novecentos e sessenta e cinco.

Pelo Govêrno da República Portuguêsa:	Pelo Governo dos Estados Unidos do Brasil:
a) Francisco de Paula Leite Pinto	a) Vasco Leitão da Cunha

Arquivo de Ciência e Tecnologia - FCT

Conteúdo documental	
Fundo	**Documentação**
Comissão INVOTAN	Bolsas financiadas, documentos de decisão (ex. actas das reuniões da Comissão) e relações com a NATO.
JNICT / FCT	Financiamento de bolseiros, de projectos, unidades de investigação e infra-estruturas científicas e cooperação internacional.
INIC	Financiamento de unidades de investigação, processos de bolseiros e a processos de intercâmbio científico (acordos, convénios, científicos e culturais, bilaterais e multilaterais).
GRICES / ICCTI	Cooperação multilateral (CERN, ESA, ESO, COST, CYTED, ESF, OCDE, UNESCO) e a processos de cooperação bilateral (acordos interinstitucionais).
Gabinete PRAXIS	Financiamento de projectos e infra-estruturas.
Espólios pessoais	Documentação reunida no âmbito da actividade de cientistas / académicos: Mariano Gago, Mário Ruivo e David Ferreira.
UMIC	Coordenação das políticas públicas para a sociedade da informação e do conhecimento.

III. Os fundos do AHCT: Uma abordagem funcional

- Inicialmente Arquivo de Gestão de Ciência – a avançar para a integração de Arquivos Científicos;

- O denominador comum dos fundos institucionais à guarda do AHCT está na actividade documentada:
  - a coordenação e gestão do financiamento da investigação científica e tecnológica;

- Na maior parte dos casos, a JNICT e depois a FCT, herdaram os arquivos na sequência da transferência de atribuições, após a extinção de entidades;

- Entidades » Actividades » Documentos.

Arquivo de Ciência e Tecnologia - FCT

JNICT - Funções / Atribuições	FCT - Funções / Atribuições
1. Planeamento, coordenação, fomento	**1. Promoção, financiamento, acompanhamento e avaliação**
Pareceres para definição da política científica nacional	Coordenação das políticas públicas de ciência e tecnologia
Acompanhamento dos Centros de Investigação	Unidades de Investigação
Reequipamento científico	Infra-estruturas e equipamentos científicos
Projetos de investigação	Projetos de investigação
Subsídios de investigação ou bolsas de estudo	Bolsas de investigação
Realização de conferências, seminários, e outras reuniões	Eventos de interesse científico e tecnológico
Subsidiar a publicação de trabalhos científicos	Concessão de apoio financeiro a publicações científicas
2. Cooperação nacional e internacional	**2. Relações Internacionais**
Acordos com entidades nacionais ou estrangeiras	Representação em organizações internacionais
Representação nacional e cooperação internacional em projetos de investigação.	Acordos interinstitucionais (que se materializam na atribuição de projetos e bolsas)

2007 – Fundação para a Ciência e a Tecnologia (FCT)		
Função	**Área de intervenção**	**Objecto**
2. Relações Internacionais		
	Cooperação Multilateral	Representação em organizações internacionais.
	Cooperação Bilateral	Acordos interinstitucionais (que se materializam na atribuição de projetos e bolsas)

JNICT → ICCTI → GRICES → FCT

- O ICCTI, criado em 1997, herda estas competências da também extinta JNICT. Em 2003, é criado o GRICES, que herda estas atribuições por extinção do ICCTI. Em 2007 a FCT herda estas atribuições, por extinção do GRICES.

Funções / Fundos arquivísticos: algumas considerações

- As funções / atribuições descritas na Lei orgânica de criação da JNICT, em 1967, reflectem já o que seriam as principais actividades desta Junta, nas décadas seguintes;

- Os fundos à guarda da FCT reflectem a consolidação destas funções, na JNICT e na sucessora FCT, resultante de várias condicionantes:

  - Criação de Programas de financiamento nacionais e internacionais;
  - Transferência e integração de atribuições de entidades extintas;
  - Enquadramento orgânico das funções com recursos de gestão adequados.

IV. O Arquivo Corrente: Concepção do Sistema de Arquivo da FCT

1. Elaboração do Plano de Classificação da Fundação para a Ciência e a Tecnologia - componente intelectual da organização da documentação produzida pela entidade e que pressupõe a existência de classes pré-definidas atendendo às áreas funcionais da entidade produtora;

2. Publicação do *Regulamento de gestão de documentos da Fundação para a Ciência e a Tecnologia, IP.* pela Portaria n.º 194/2011, de 16 de Maio - Classificação e organização documental e fixação de prazos de conservação administrativa e destino final;

3. Implementação de um Sistema Electrónico de Gestão de Arquivo (SEGA) – em funcionamento na FCT desde 15 de Abril 2011;

4. Preparação de um Plano de Preservação Digital.

Plano de Classificação FCT - 2011

CÓDIGO DE CLASSIFICAÇÃO	FUNÇÃO / SUBFUNÇÃO - FUNÇÃO / ACTIVIDADE	Nº DE REF.	TÍTULO DA SÉRIE E/OU SUB-SÉRIE	ÂMBITO E CONTEÚDO	PRAZO DE CONSERVAÇÃO ADMINISTRATIVA	DESTINO FINAL
000	ORDENAMENTO JURÍDICO E NORMATIVO			Relativo à construção e interpretação das Normas, no sentido lato do termo (com e sem carácter coercivo): elaboração, aprovação e publicitação dos actos de carácter dispositivo e de carácter orientador que regulam as acções e relações entre os diversos actores sociais - da legislação aos regulamentos, normas, regras e outras instruções que incidem sobre a sociedade em geral, determinados sectores de actividades, organismos ou serviços.		
000.01	Formalização de diplomas jurídico-administrativos e de normas técnicas			Compreende todas as actividades que decorrem no âmbito dos processos de elaboração de legislação, regulamentos e normas técnicas, independentemente do assunto, do âmbito de aplicação, da origem ou do tipo de participação no processo.		
000.01.01		1	Diplomas jurídicos	Série processual produzida no âmbito da elaboração e/ou alteração e revisão de diplomas jurídicos. Entram nesta série as revisões e alterações aos seguintes diplomas: Estatuto do Bolseiro de Investigação (Lei nº 40/2004, de 18 de Agosto); Regime Jurídico de Instituições de Investigação Científica (DL nº 125/99, de 20 de Abril); Estatuto da Carreira de Investigação (DL nº 124/99, de 20 de Abril); Lei do Mecenato Científico (Lei nº 26/2004, de 8 de Julho); o Regulamento de funcionamento, atendimento e horário de trabalho da FCT, IP (Despacho nº 9188/2010 de 28 de Maio de 2010); o Regulamento de Formação Avançada e Qualificação de Recursos Humanos (Aviso nº 11258/2010, de 7 de Junho de 2010); o Regulamento de Apoios Especiais (Aviso nº 11367/2010, de 8 de Junho de 2010); o Regulamento do Programa de Financiamento Plurianual (2007); o Regulamento de acesso a financiamento de projectos de investigação científica e desenvolvimento tecnológico (2008); o Regulamento para a atribuição de financiamento a projectos no âmbito do "Projecto Re-equipamento Científico" da FCT, IP; o Regulamento Arquivístico da FCT, IP.	1	C
000.01.02		2	Despachos de delegação de competências	Compreende o conjunto dos despachos de delegação e subdelegação de competências relativos à FCT, IP. Série com numeração própria, visto tratar-se de despachos com publicação em Diário da República.	1	C
000.01.03		3	Despachos	Compreende o conjunto de despachos normativos e administrativos relativos à organização e ao funcionamento da FCT, IP bem como à gestão das suas actividades. Sofrem uma numeração sequencial dentro da FCT, IP., distinta dos despachos de delegação de competências.	1	C
000.01.04		4	Ordens de serviço	Compreende o conjunto de ordens de serviço produzidas pela Presidência e outros dirigentes relativos à organização e ao funcionamento da FCT, IP bem como à gestão das suas actividades. Disposições internas realizadas pelos orgãos e serviços.	1	C
000.01.05		5	Notas de serviço	Compreende o conjunto de notas de serviço produzidas pela Presidência e outros dirigentes relativas à organização e ao funcionamento da FCT, IP bem como à gestão das suas actividades. São documentos instrumentais, servem para comunicar e transmitir dados e informações.	1	C
000.01.06		6	Circulares	Compreende o conjunto de circulares produzidas pela Presidência e outros dirigentes relativas à organização e ao funcionamento da FCT, IP bem como à gestão das suas actividades.	1	C
000.01.07		7	Normas técnicas	Trata-se de documentação relativa à elaboração e/ou alteração e revisão de normas técnicas relacionadas com a entidade e a sua actividade. Inclui estudos, comentários, pareceres, actas de reuniões e as sucessivas versões das normas. Entram nesta série as revisões e alterações às Normas de Execução Financeira das várias áreas de intervenção da FCT, IP e as alterações e actualizações do Guião para a elaboração e submissão de propostas e projectos de IC&DT (2009).	1	C
000.05	Interpretação do Direito			Compreende os processos de assessoria / consulta jurídica e de apoio técnico, solicitada ou prestada por serviços próprios ou externos, quando não integrados em processos específicos de que sejam parte indissociável.		
000.05.01		8	Pareceres	Inclui pareceres de natureza jurídica e técnica solicitados por entidades exteriores e cujo processo não decorre na FCT, IP. NOTA: Não devem ser considerados nesta série os pareceres obrigatórios ou facultativos, que fundamentem a evolução de um caso ou processo que decorra na FCT, IP.	5	C
010	PLANEAMENTO E GESTÃO ESTRATÉGICA			Relativo à definição e monitorização / avaliação de políticas, planos, programas e projectos directamente relacionados com a gestão estratégica, tanto de âmbito nacional como de âmbito organizacional.		
010.01	Planeamento estratégico organizacional			Compreende os processos relacionados com a definição, monitorização e avaliação de políticas, objectivos e actividades dos serviços públicos - incidam esses processos sobre uma unidade orgânica ou serviço singular, ou sobre o conjunto dos organismos de um ministério.		
010.01.01		9	Definição e acompanhamento de planos operacionais	Série processual produzida no âmbito da preparação e acompanhamento da execução de planos operacionais da FCT, IP. Entra nesta série a elaboração do Plano de Gestão de Riscos de Corrupção e Infracções Conexas da FCT, IP. NOTA: Esta série contextualiza as respectivas sub-séries, nas quais a documentação deve ser organizada e ordenada. Trata-se, por isso, de uma série "oca".		

MINISTÉRIOS DA CIÊNCIA, TECNOLOGIA E ENSINO SUPERIOR E DA CULTURA

Portaria n.º 194/2011

de 16 de Maio

A Fundação para a Ciência e a Tecnologia, I. P., no âmbito da sua missão, tem vindo a constituir um significativo e relevante acervo documental, para o qual cumpre definir estratégias de gestão, conservação e divulgação.

A adequada gestão de documentos de arquivo com práticas eficazes nos domínios da criação, organização, utilização, conservação, avaliação, selecção e eliminação de documentos impõe-se face ao crescimento da produção documental.

(....)

Artigo 1.º

Aprovação

É aprovado o Regulamento de Gestão de Documentos da Fundação para a Ciência e a Tecnologia, I. P., que se publica em anexo à presente portaria e da qual faz parte integrante.

(....)

REGULAMENTO DE GESTÃO DE DOCUMENTOS DA FUNDAÇÃO PARA A CIÊNCIA E A TECNOLOGIA, I. P.

Artigo 1.º

Âmbito de aplicação

1 — O presente Regulamento é aplicável à documentação produzida e recebida no âmbito das atribuições e com-

Código de classificação	Função/subfunção (classe)	Número de referência	Título da série e ou subsérie	Âmbito e conteúdo	Prazo de conservação administrativa	Destino final	Notas
100.01	Programas de apoio ao desenvolvimento.			Compreende os processos relativos à execução e à monitorização de programas de apoio ao desenvolvimento e dos respectivos projectos apoiados.			
100.01.01		87	Preparação e acompanhamento de projectos no espaço europeu de investigação.	Processos no âmbito da actividade de implementação das políticas públicas nacionais e europeias de investigação, com base em interesses comuns dos Estados membros.	10	C	
100.01.02		88	Comunicação com as autoridades de gestão dos programas operacionais.	Relacionamento e comunicação com as autoridades de gestão dos diversos programas operacionais, com quem são estabelecidos contratos-programa ou contratos de delegação de competências.	10	C	
100.01.03		89	Contratos-programa com entidades de I&D.	Processos de formalização de contratos-programa com entidades que promovem e se dedicam à investigação científica e desenvolvimento tecnológico.	10	C	Os processos de execução dos contratos-programa devem ser classificados na série correspondente, ou seja «Contratação de doutorados» (referência 93).
100.01.04		90	Concursos.	Processos de concurso para atribuição de financiamento.	10	C	
100.01.05		91	Projectos.	Financiamento a projectos de investigação científica.			
100.01.05.01		91.1	Projectos financiados	Processos de projectos financiados.	10	C	
100.01.05.02		91.2	Projectos não financiados.	Processos de projectos não financiados.	10	E	
100.01.05.03		91.3	Listagem de projectos não financiados.	*Output* retirado do sistema electrónico de gestão dos projectos relativos aos projectos não financiados.	Não aplicável	C	
100.01.06		92	Bolsas.	Financiamento da formação de recursos humanos em ciência e tecnologia.			
100.01.06.01		92.1	Bolsas financiadas . . .	Processos de bolsas financiadas	10	C	
100.01.06.02		92.2	Bolsas não financiadas	Processos de bolsas não financiadas.	10	E	
100.01.06.03		92.3	Listagem de bolsas não financiadas.	*Output* retirado do sistema electrónico de gestão das bolsas relativo às bolsas não atribuídas.	Não aplicável	C	
100.01.07		93	Contratação de doutorados.	Financiamento da actividade de investigadores doutorados, contratados por outras entidades.	10	C	
100.01.08		94	Bolsas de integração na investigação.	Financiamento a jovens investigadores, estudantes do 1.º ciclo do ensino superior, contratados por outras entidades.	10	C	

Ficheiro Editar Ver Favoritos Ferramentas Ajuda

Google | Pesquisar | Partilhar | Mais » | Iniciar sessão

Climatempo – Previsão d... | MyFile - Login | Notícia BAD | FCT - Fundação para a Ci... | Diário da República Electr... | digital.csic Página de inicio | RCAAP - Repositório Cien...

Conselho Directivo

FCT Fundação para a Ciência e a Tecnologia
MINISTÉRIO DA CIÊNCIA, TECNOLOGIA E ENSINO SUPERIOR

Conselho Directivo

Intranet | Conselho Directivo

Conselho Directivo > Documentos associados a processos

Documentos associados a processos

Ver Todo o Site

Sites

Documentos
- Por tratar
- Pastas
- Tramitar documento

Listas
- Tarefas
- Pastas
- Levantamento de Aplicações/Necessidades

Histórico
- Caixa de entrada
- Documentos
- Tramitações

Gestão Documental
- Caixa de Entrada
- Arquivo Hierárquico
- Classificar

Reciclagem

Biblioteca de documentos que associa os processos aos documentos.

Coluna Processo Contém Procurar >

Novo | Carregar | Acções

Tipo	Assunto	Nome	Referência	Remetente	Processo	Criado	Grupo	Título	FCTComentarios	Resposta	Assinado
	Reuniao de arranque do Grupo de Trabalho "Reporting" com vista a produçao da 6ª Comunicaçao Nacional (Of 018/13/DACAR-DPAAC)	img-311142336-0001 Novo	018/13/DACAR-DPAAC	Agencia Portuguesa do Ambiente		13-03-2013 14:15	Conselhos Científicos		------ 12-03-2013 14:41:04 ------ Autor: Ana Tavares Comentários: A Catarina ja´tem o original. A		
	Difusao de Bolsa de Pos-Doutoramento Emilio Rosenblueth (Of 803/13)	img-311141744-0001 Novo	803	Secretária de Estado da Ciência		13-03-2013 14:13	Gabinete de Comunicação e Imagem		------ 13-03-2013 10:31:51 ------ Autor: Ana Tavares Comentários: Ana, para divulgação. Ana		
	Mudança de instalaçoes/denominaçao (Of 149/13)	img-311141718-0001 Novo	149/13	ARDITI		13-03-2013 14:12	Informática		------ 12-03-2013 15:19:41 ------ Autor: Ana Tavares Comentários: Para atualização no sistema informatico. Ana		
	Requerimento de acreditaçao Mecenato Cientifico	img-311141549-0001 Novo	S/Referencia	Fundaçao Calouste Gulbenkian - Instituto Gulbenkian de Ciencia - Maratona da Saude		13-03-2013 14:08	Assessoria Jurídica		------ 12-03-2013 15:13:33 ------ Autor: Ana Tavares Comentários: Para os devidos efeitos. Ana		
	Actualizaçao dos Delegados Nacionais ao Space Policy Expert Group da Comissao Europeia (Of 817/13)	img-311151244-0001 Novo	817	Secretária de Estado da Ciência		13-03-2013 14:07	E. P. Gabinete do Espaço		------ 12-03-2013 15:07:44 ------ Autor: Ana Tavares Comentários: Para os devidos		

Ficheiro Editar Ver Favoritos Ferramentas Ajuda

Google | Pesquisar | Partilhar | Mais » | Iniciar sessão

Climatempo – Previsão d... | MyFile - Login | Notícia BAD | FCT - Fundação para a Ci... | Diário da República Electr... | digital.csic Página de inicio | RCAAP - Repositório Cien...

Ver Todo o Site

Sites

Documentos
- Por tratar
- Pastas
- Tramitar documento

Listas
- Tarefas
- Pastas
- Levantamento de Aplicações/Necessidades

Histórico
- Caixa de entrada
- Documentos
- Tramitações

Gestão Documental
- Caixa de Entrada
- Arquivo Hierárquico
- Classificar

Reciclagem

Biblioteca de documentos que associa os processos aos documentos.

Coluna Processo Contém Procurar >

Novo | Carregar | Acções | 1 - 100 | Ver: **Processos**

ID	IDSequencial	Data do documento	Nome	Assunto	Resposta	Título	FCTComentarios	Modificado	Modificado por	DocumentoTratado
Processo : (287)										
Processo : CD/AD/2011 - Reavaliação documental (1)										
Processo : CD/AD/2012 - Processo de eliminação documental (3)										
Processo : CD/AE/2012 - Doação a Moçambique Arquivo Pessoal General Tristão de Bettencourt (2)										
Processo : CD/AENA/2011 - Pedido de Bolsa p/TÁGIS (1)										
Processo : CD/AI/2013 - Auditorias promovidas pela FCT - Havard Medical School (2)										
Processo : CD/AI/2013 - Auditorias promovidas pela FCT - Programa CMU Portugal (1)										
Processo : CD/AI/2013 - Auditorias promovidas pela FCT - Programa MIT Portugal (1)										
Processo : CD/AI/2013 - Auditorias promovidas pela FCT - Programa UT Austin (2)										
Processo : CD/ALA/2011 - Avaliação de Laboratórios Associados - Relatório Final (1)										
Processo : CD/B/2011 - Pedido de Bolsa (2)										
Processo : CD/B/2011 - POPH (5)										
Processo : CD/C/2011 - Estatuto de Mecenato Cientifico Biocant (4)										
3288	FCT/5983/2/3/2012/E	27-02-2012	img-302153049-0001	REQUERIMENTO DE EMISSÃO DE CERTIFICADO CIENCIA 2010			------ 05-03-2012 17:38:00 ------ Autor: Ana Tavares Comentários: Para os devidos efeitos.	11-05-2012 14:51	Susana Castro Silva	Documento Tratado
1126	FCT/4848/20/6/2011/E	20-06-2011	img-620134728-0001	Parecer nº MECEN/2011 de 23-05-2011			------ 21-06-2011 16:33:54 ------ Autor: João Sentieiro Comentários:	24-01-2012 11:47	Susana Castro Silva	Documento Tratado
1535	FCT/5294/8/8/2011/S	08-08-2011	img-808140211-0001	Reconhecimento da natureza científica da actividade, para efeitos de Mecenato Científico, da BIOCANT - Associação de TransfeR~encia de Tecnologia, do Grupo de Investigação do Cancro Digestivo e do CNC - Centro de Neurociência e Biologia Celular				01-09-2011 14:10	Susana Castro Silva	Documento Tratado
608	FCT/746/5/5/2011/E	04-05-2011	img-505104032-	Pedido de renovação de reconhecimento do Estatuto de			------ 13-05-2011 13:25:30 ------	18-05-2011 16:10	Susana Castro Silva	Documento Tratado

V. Biblioteca de Ciência e Tecnologia

A FCT é detentora de uma colecção de bibliografia nacional e internacional de política científica e de gestão e administração de ciência, que importa salvaguardar, identificar e disponibilizar, imprescindível para apoio ao estudo e compreensão do Arquivo.

Em curso:

1. Catalogação do espólio bibliográfico, segundo regras internacionais de descrição bibliográfica;

2. Disponibilização e acesso deste acervo à comunidade científica e ao público em geral.

Arquivo de Ciência e Tecnologia - FCT

VI. As relações Portugal - Brasil

1. Convénios assinados entre a FCT e congéneres brasileiras:

- Convénio FCT/Conselho Nacional de Desenvolvimento Científico e Técnico (CNPq) – desde 1981, com última versão assinada em Março 2009. Lança concurso de 2 em 2 anos para projectos bienais, apresentando por norma 40 a 60 candidaturas.

- Convénio FCT/Fundação Coordenação de Aperfeiçoamento de Pessoal de Nível Superior (CAPES) – desde 1985 com última versão assinada em Abril 2010. Promove a abertura de concurso todos os anos para projectos bienais.

Convénio FCT/CAPES 2008 - 2013
Nº de projectos financiados

	2008/09	2009/10	2010/11	2011/12	2013	TOTAL
Ciências Exatas e da Engenharia	14	19	15	18	11	63
Ciências da Saúde	5	1	3	3	4	11
Ciências Naturais	7	8	8	8	8	32
Ciências Sociais e Humanas	8	2	8	5	11	26
Total	34	30	34	34	34	166

Fonte: Departamento de Relações Internacionais (DRI) – FCT, 2013.

O convénio FCT/CAPES, dos convénios bilaterais, é por norma o que apresenta o maior número de candidaturas, no último concurso receberam-se 224 propostas.

Convénio FCT/CNPq 2007 - 2012
Nº de projectos financiados

	2007/08	2009/10	2011/12	TOTAL
Ciências Exatas e da Engenharia	5	2	5	**12**
Ciências da Saúde	4	1	4	**9**
Ciências Naturais	1	4	0	**5**
Ciências Sociais e Humanas	0	1	2	**3**
Total	**10**	**8**	**11**	**29**

Fonte: Departamento de Relações Internacionais (DRI) – FCT, 2013.

O convénio FCT/CNPq, por norma, apresenta entre 40 a 60 candidaturas.

Concursos anuais da FCT com colaboração de entidades brasileiras
Nº de projectos financiados

	2008	2009	2010	2012	TOTAL
Ciências Exatas e da Engenharia	5	8	0	0	**13**
Ciências da Saúde	1	1	0	1	**3**
Ciências Naturais	3	1	2	3	**9**
Ciências Sociais e Humanas	5	6	0	3	**14**
Total	**14**	**16**	**2**	**7**	**39**

Fonte: Departamento de Relações Internacionais (DRI) – FCT, 2013.

No âmbito do 7º Programa-Quadro, Portugal e Brasil cooperam em 29 projectos, com os totais de 40 participações portuguesas e de 33 brasileiras.

Bolsas individuais (doutoramento e pós-doutoramento)	
Ano	**Nº bolsas**
2010	376
2011	403
2012	346
Total	**1125**

Fonte: Departamento de Relações Internacionais (DRI) – FCT, 2013.

Bolsas atribuídas a estudantes de nacionalidade brasileira no âmbito dos concursos anuais da FCT.

- Convénio FCT/Fundação de Amparo à Pesquisa do Estado de São Paulo (FAPESP) – assinado em 1991 com nova versão em negociações. Aberto em permanência, financiava missões individuais, quer de portugueses ao Brasil, quer de brasileiros a Portugal.

- Convénio de Cooperação referente à integração da FCT na SCienTI - Rede Internacional de Fontes de Informação e Conhecimento para Gestão de Ciência, Tecnologia e Informação – assinado em 2002 para utilização da Plataforma Lattes.

- Memorando entre o Secretário de Estado da Ciência e Tecnologia de Portugal e o Ministro da Ciência e Tecnologia do Brasil – assinado em Novembro 1986, *tendo acordado na necessidade e mútua conveniência em intensificar a cooperação científica e tecnológica, em domínios avançados, quer de investigação fundamental quer investigação aplicada, como instrumento importante no processo de desenvolvimento e modernização dos dois países*(…). Iniciativas:
  - reforço e intensificação do intercâmbio e da cooperação;
  - cooperação no domínio da informação científica e tecnológica , nomeadamente a publicação da versão portuguesa do Tesauro SPINES;
  - novos programas – definição de encontros luso-brasileiros;
  - participação comum em programas europeus.

Arquivo de Ciência e Tecnologia - FCT

Paula Meireles
Fundação para a Ciência e a Tecnologia
Lisboa, Portugal.
paula.meireles@fct.pt